ՓԱՍՏԱԲԱՆՆԵՐԻ ՊԱԼԱՏԸ ՀԱՄԱԼՐՎԵՑ ՆՈՐ ԱՆԴԱՄՆԵՐՈՎ

22.05.2018 18:37

2018 թվականի մայիսի 22-ին ՀՀ փաստաբանական դպրոցի 61 շրջանավարտ ստացել է փաստաբանի գործունեության արտոնագիր: Փաստաբանների պալատի նախագահ Արա Զոհրաբյանը, ողջույնի խոսքում նշել է. «Այսօր երկրի իշխանությունների կողմից հրապարակային հայտարարությունների տեսքով մենք ստանում ենք այն հավաստիացումները, որ արդարադատության իրականացման համար վերանալու են խոչընդոտները: Այս նոր իրավիճակում փաստաբանի դերն առավել քան երբևէ կարևոր և առանցքային է լինելու»: Նա շեշտել է, որ արտոնագրի հավակնորդներից յուրաքանչյուրն իր ուժերով է ընդունվել, սովորել փաստաբանական դպրոցում և ստացել որակավորման վկայական, ինչը կարևոր է հետագա գործունեության ընթացքում կոռուպցիոն ռիսկերը բացառելու հարցում: Փաստաբանների պալատի նախագահը բարի երթ է մաղթել ապագա փաստաբաններին՝ հիշեցնելով նրանց մասնագիտական գործունեությանը սրտացավորեն մոտենալու մասին:

Արա Զոհրաբյանը շնորհակալություն է հայտնել Փաստաբանական դպրոցի տնօրինությանը, և աշխատակազմին, Փաստաբանական դպրոցի խորհրդի անդամներին, Փաստաբանների պալատի աշխատակազմին, որոնց ջանքերով կազմակարպվել և անց են կացվել ուսումնառությունը և որակավորման քննությունները:

Փաստաբանական դպրոցի տնօրեն Սիմոն Բաբայանը շնորհավորել է շրջանավարտներին՝ ընդգծելով փաստաբանի դերի կարևորությունն օրենսդրական փոփոխությունների շրջանակներում: Նա հորդորել է շրջանավարտներին պատվով իրականացնել իրենց առաքելությունը. այն է՝ լինել արդարադատության իրականացման առանցքային դերակատար: Նա վստահություն է հայտնել, որ ապագա փաստաբաններն ունենալու են իրենց ավանդը փաստաբանության զարգացման գործում: Զուգահեռներ անցկացնելով ԱՊՀ երկրների փաստաբանական ինստիտուտների հետ՝ Սիմոն Բաբայանը նշել է, որ մեր հանրապետության փաստաբանական համակարգն առաջատար դիրքերում է շնորհիվ նաև երիտասարդ և ստեղծագործ մտածողություն կրող փաստաբանների:

Խորհրդի անդամ Սեդրակ Ասատրյանը շնորհավորել է շրջանավարտներին՝ հիշեցնելով, որ ուսումնառության ընթացքում սովորած և քննարկած թեմաների արժեքը նկատվելու է աշխատանքի ընթացքում: Նա խորհուրդ է տվել մասնագիտությանը վերաբերել պատասխանատվությամբ և լինել պրոֆեսիոնալներ: Մաղթել է ապագա փաստաբաններին հիմնել գրասենյակներ և մատուցել արժանավայել ծառայություն: Սեդրակ Ասատրյանն իր ելույթն ավարտել է Կոնֆուցիոզի խոսքերով. «Հիշեք, որ հազարավոր կիլոմետրերը սկսվում են առաջին քայլից»: Եզրափակելով խոսքը՝ Սեդրակ Ասատրյանը ապագա գործընկերներին հորդորել է քայլ անել:

Խորհրդի անդամ Տարոն Սիմոնյանը նշել է, որ փաստաբանն անարդարության դեմ պայքարի մարտիկ է: Նա խորհուրդ է տվել չհիասթափվել և չհանձնվել, հաղթահարել վախերը: Նա նշել է, որ փաստաբանը պետք է կարողանա իրավունքը բարձրացնել արվեստի մակարդակի: «Այն օրը, երբ գիտակցենք, որ ոչ թե մարդն է պայքարի մեջ, այլ պայքարը մարդու մեջ, կլինի արդարության հաղթահանդես»,- համոզմունք է հայտնել Տարոն Սիմոնյանը: Նա մաղթել է սիրել գործը և կերտել արդարության պայքարի սեփական պատմությունը:

Խորհրդի անդամ Արա Ղազարյանը նշել է, որ այն ինչ հիմա է կատարվում մեր երկրում մեծ հորիզոններ է բացում ապագա փաստաբանների համար: Նա շեշտել է մարդու իրավունքի նորմատիվ բնույթի հանդեպ հարգանքը: Արա Ղազարյանը նկատել է, որ փաստաբանի աշխատանքում ամենահետաքրքիրներից մեկն այն է, որ բոլորը կարող են լինել նրա վստահորդները: «Փորձը ցույց է տալիս,

որ երեկվա ընդդիմախոսը դառնում է փաստաբանի վաղվա վստահորդը»,-ասել է նա: Արա Ղազարյանը ուշադրություն է հրավիրել մրցակցային պայմանների պարագայում միշտ հիշել փաստաբանական էթիկայի մասին և չվիրավորել հակառակորդ կողմը ներկայացնող գործընկերոջը: Նա հիշեցրել է, որ միշտ էլ հնարավոր է առանց վիրավորելու սուր քննադատել:

Ելույթներով հանդես են եկել նաև Փաստաբանական դպրոցի շրջանավարտներ Դիանա Քարազյանը, Վարազդատ Հարությունյանը և Վահագն Ավագյանը: Նրանք շնորհակալություն են հայտնել Փաստաբանական դպրոցի դասախոսական կազմին և աշխատակազմին ուսունառության գործընթացի պատշաճ կազամակերպման համար: Ապագա փաստաբանները նշել են, որ ամենօրյա աշխատանքով արդարացնելու են փաստաբանի պատվաբեր կոչումը: Վարազդատ Հարությունյանը համարել է փաստաբանական դպրոցը հետբուհական կրթության լավագույն օրինակներից և կարևորել փաստաբանության դերը քաղաքացիական հասարակության կայացման գործում: Վահագն Ավագյանը նշել է, որ յուրաքանչյուր փաստաբանի հաջողությունն համայնքի հաջողությունն է: Նա կարծիք է հայտնել, որ մարդն ամենաթանկ կապիտալն է և վճիռները պետք է կայացվեն հանուն Հայաստանի Հանրապետության ժողովրդի:

Ելույթներին հաջորդել են փաստաբանների հանդիսավոր երդման և արտոնագրերի հանձնման արարողությունները:

ՀՀ ՓԱՍՏԱԲԱՆՆԵՐԻ ՊԱԼԱՏԻ ՏԵՂԵԿԱՏՎԱԿԱՆ ԾԱՌԱՅՈՒԹՅՈՒՆ
PRESS SERVICE OF CHAMBER OF ADVOCATES OF RA

EREBUNI
PLAZA
ՀՀ ՓԱՍՏԱԲԱՆՆԵՐԻ ՊԱԼԱՏԻ ՏԵՂԵԿԱՏՎԱԿԱՆ ԾԱՌԱՅՈՒԹՅՈՒՆ
PRESS SERVICE OF CHAMBER OF ADVOCATES OF RA

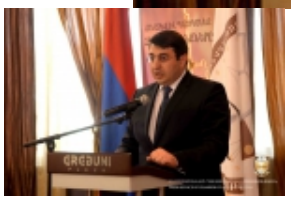

ԵՐԵԲՈՒՆԻ
PLAZA
ՀԱՅԱՍՏԱՆԻ ԴԱՏԱՎՈՐՆԵՐԻ ՊԱԼԱՏԻ ՄԱՄՈՒԼԻ ԾԱՌԱՅՈՒԹՅՈՒՆ
PRESS SERVICE OF CHAMBER OF ADVOCATES OF RA

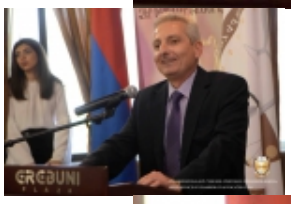

ԵՐԵԲՈՒՆԻ
PLAZA
ՀԱՅԱՍՏԱՆԻ ԴԱՏԱՎՈՐՆԵՐԻ ՊԱԼԱՏԻ ՄԱՄՈՒԼԻ ԾԱՌԱՅՈՒԹՅՈՒՆ
PRESS SERVICE OF CHAMBER OF ADVOCATES OF RA

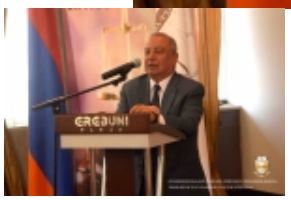

EREBUNI
PLAZA
ՀԱՅԱՍՏԱՆԻ ՓԱՍՏԱԲԱՆՆԵՐԻ ՊԱԼԱՏԻ ՄԱՄՈՒԼԻ ԾԱՌԱՅՈՒԹՅՈՒՆ
PRESS SERVICE OF CHAMBER OF ADVOCATES OF RA

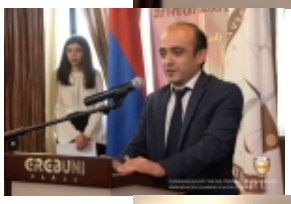

ՀԱՅԱՍՏԱՆԻ ՓԱՍՏԱԲԱՆՆԵՐԻ ՊԱԼԱՏԻ ՄԱՄՈՒԼԻ ԾԱՌԱՅՈՒԹՅՈՒՆ
PRESS SERVICE OF CHAMBER OF ADVOCATES OF RA

ՁԵՐ ԻՐԱՎՈՒՆՔՆԵՐԸ
EREBUNI
PLAZA
ՀՀ ՓԱՍՏԱԲԱՆՆԵՐԻ ՊԱԼԱՏԻ ՄԱՄՈՒԼԻ ԾԱՌԱՅՈՒԹՅՈՒՆ
PRESS SERVICE OF CHAMBER OF ADVOCATES OF RA

EREBUNI
PLAZA
ՀՀ ՓԱՍՏԱԲԱՆՆԵՐԻ ՊԱԼԱՏԻ ՄԱՄՈՒԼԻ ԾԱՌԱՅՈՒԹՅՈՒՆ
PRESS SERVICE OF CHAMBER OF ADVOCATES OF RA

ՀՀ ՓԱՍՏԱԲԱՆՆԵՐԻ ՊԱԼԱՏԻ ՄԱՄՈՒԼԻ ԾԱՌԱՅՈՒԹՅՈՒՆ
PRESS SERVICE OF CHAMBER OF ADVOCATES OF RA

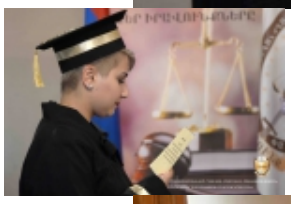

ՀՀ ՓԱՍՏԱԲԱՆՆԵՐԻ ՊԱԼԱՏԻ ՄԱՄՈՒԼԻ ԾԱՌԱՅՈՒԹՅՈՒՆ
PRESS SERVICE OF CHAMBER OF ADVOCATES OF RA

Վերադառնալ $(window).load(function(){ if(typeof $(".fb_comments_count").html() != "undefined" && parseInt($(".fb_comments_count").html()) != 0){ updateCommentsCount(window.location.href); } })